

SOLDATENHEIM.

LOHSTEDTEN-LAGER.

LINKE SEITENANSICHT.

*Zwei fache Stalbau
Lohnleistungsgewinn
Lohbarbeck am 25. Nov.
1910*



Arch.



*Spezial!
Lohbarbeck am 30. Juni 1910.*

Der Hauptverpflichtete

Arch.

Einziges Lager für Soldaten

*in Lohbarbeck, 24. Juni 1910
Kornfelds*

Zum Prüfungsbüro am 25. Juni 1910

Jtzehoe, den 25. Juni 1910

Der Königl. Kreisbauinspector

Strimpfle



*Architekt
Jury 5
(1910)*

*Der Landesvermessungs-
F. A. N. Hansen, Landesvermesser.*

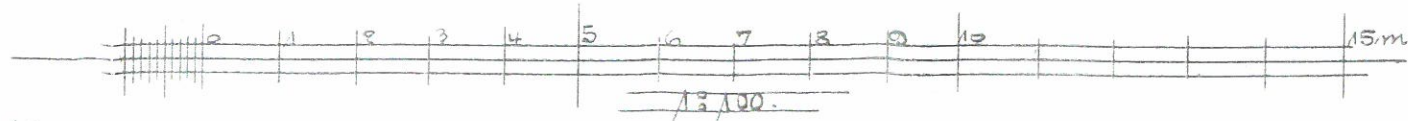

*Gezeichnet
H. J. Mai 1910*